



el deporte en edad escolar en Andalucía 2006

Andalucía ●
Provincias ●
Fichas ●



JUNTA DE ANDALUCÍA
CONSEJERÍA DE TURISMO, COMERCIO Y DEPORTE

**HÁBITOS Y ACTITUDES DE LOS
ANDALUCES EN EDAD ESCOLAR ANTE EL
DEPORTE, 2006**

AVANCE DE RESULTADOS



Secretaría General para el Deporte
Observatorio del Deporte Andaluz

INTRODUCCIÓN

La encuesta “Hábitos y actitudes de los andaluces en edad escolar ante el deporte” es una actividad estadística de carácter periódico, realizada cada cinco años por la Consejería de Turismo, Comercio y Deporte. Está recogida dentro de las operaciones del Plan Estadístico 2003-2006 y forma parte de las estadísticas oficiales de nuestra Comunidad Autónoma.

Se realizó por primera vez en el año 2001 y tiene como objetivos principales obtener indicadores estadísticos de la actividad deportiva que realizan los andaluces entre 6 y 18 años y conocer la evolución de los hábitos deportivos de los jóvenes. Como novedades con respecto a la encuesta elaborada en 2001, podemos señalar algunos cambios en el diseño de la muestra y el aumento del tamaño de la misma para hacer posible la explotación de los datos a nivel provincial. También se han realizado algunas modificaciones en el cuestionario atendiendo a las necesidades de información y a las sugerencias de técnicos de la Consejería de Turismo, Comercio y Deporte y de la Consejería de Educación.

La recogida de información se ha llevado a cabo entre mayo y junio de 2006 mediante la realización de 3159 entrevistas personales, repartidas en las ocho provincias andaluzas, a escolares con edades comprendidas entre 6 y 18 años. Se ha seguido un muestreo estratificado por tamaño de municipio, tipo de centro educativo (público, privado y concertado), edad y sexo. El error muestral para el total de la Comunidad Autónoma es aproximadamente del $\pm 1,7\%$, para un nivel de significación o confianza del 95% y bajo el supuesto de máxima indeterminación $p=q=0,5$. El margen de error para cada una de las provincias es del $\pm 5\%$.

Los resultados que se detallan a continuación hacen referencia al total de Andalucía y son **sólo un avance** de un estudio más exhaustivo de los datos que nos permitirá conocer los hábitos deportivos de los jóvenes andaluces según distintas variables de clasificación (sexo, tipo de centro.....) y detectar si existen diferencias entre las provincias andaluzas.

Los datos de las tablas se presentan en porcentajes, excepto en las tablas relativas a las actividades que los escolares realizan en su tiempo libre que se han expresado en número medio de horas y días de la semana. La explotación de las preguntas con posibilidad de varias respuestas por parte del entrevistado da lugar a tablas que no suman 100, por lo que para distinguirlas no se ha incluido la fila “Total”.

RESULTADOS MÁS RELEVANTES

ACTIVIDADES DEPORTIVAS EN EL CENTRO ESCOLAR FUERA DE LAS HORAS DE CLASE

- El 21,31% de los escolares andaluces con edades comprendidas entre 6 y 18 años practica deporte o actividad física en el centro escolar fuera de las horas de clase. Para los niños esta práctica es del 27,39% mientras que para las niñas es del 15,17%. Por edades, el valor máximo (29,90%) se alcanza en el intervalo [10-11] años y el mínimo (14,95%) en el intervalo [14-15] años. Atendiendo al tipo de centro educativo, se observa que son los centros privados los que presentan un porcentaje más alto de alumnos que practican deporte o actividad física en el centro escolar fuera de las horas de clase (51,46%).
- De los escolares que practican deporte o actividad física en el centro escolar fuera de las horas de clase, el 35,35% han tenido que pagar. En este sentido y teniendo en cuenta el tipo de centro escolar, cabe destacar que los centros concertados son los que presentan el porcentaje más alto de alumnos que han pagado (51,67%).
- De los alumnos que han pagado para practicar deporte, el 35,76% ha pagado por practicar fútbol y el 22,74% por practicar baloncesto
- Los principales motivos para no practicar deporte o actividad física en el centro escolar fuera de las horas de clase son “Porque vivo muy lejos” (28,68%), “Porque en el centro escolar no se puede practicar ningún deporte fuera del horario escolar” (24,85%) y “Porque no tengo tiempo” (20,63%).
- Los deportes más practicados por los niños en el centro escolar son fútbol (67,20%), baloncesto (40,70%) y fútbol sala (37,24%) y los más practicados por las niñas son baloncesto (39,88%), fútbol (33,51%) y voleibol (18,20%).

ACTIVIDADES DEPORTIVAS FUERA DEL CENTRO ESCOLAR

- Un 89,84% de los escolares andaluces practican actividad física o deportiva fuera del centro escolar. La práctica deportiva para los niños es del 94,27% mientras que para las niñas es del 85,35%. También se observa que la tasa de práctica aumenta con la edad hasta llegar a un máximo de 93,54% para los alumnos con edades comprendidas entre 10 y 11 años, a partir de las cuales comienza a descender.

- De los alumnos que han practicado deporte o actividad física fuera del centro escolar, el 39,91% han tenido que pagar.
- De los escolares que han pagado, el 23,82% ha pagado por practicar fútbol, el 21,91% por practicar natación y actividades subacuáticas y el 14,61% por practicar tenis.
- Los motivos más frecuentes entre los escolares para no hacer deporte o actividad física fuera del centro escolar son “Porque no me gusta hacer deporte” (44,51%) y “Porque no tengo tiempo” (41,28%).
- Las instalaciones más usadas para la práctica físico-deportiva fuera del centro escolar son los espacios públicos (58,41%) y las instalaciones públicas (49,89%).
- Los deportes más practicados fuera del centro escolar, durante el curso, son fútbol (50,50%), baloncesto (34,29%) y fútbol sala (21,77%), mientras que los más practicados durante las vacaciones son fútbol (51,37%), natación y actividades subacuáticas (39,73%), ciclismo (28,24%), tenis (28,05%) y baloncesto (28,05%).
- La práctica de actividad física y deporte es más frecuente durante las vacaciones que durante el curso. Durante el curso, un 14,57% de los escolares dice que nunca practica deporte y el 33,76% dicen practicar tres o más días en semana, mientras que durante las vacaciones el porcentaje de escolares que nunca practican deporte desciende hasta el 12,43% y los que practican tres o más días en semana aumenta hasta el 46,64%.

PREGUNTAS GENERALES

- Los principales motivos de abandono de la práctica de actividad física y deportiva son “Falta de tiempo libre” (27,77%), “Por pereza y desgana” (22,64%) y “Porque no me divierte” (13,16%).
- El 31,45% de los escolares andaluces pertenece a un club deportivo y el 19,76% dice estar federado. En ambos casos el número de niños es significativamente mayor al de niñas.
- Los principales motivos para practicar deporte son “Porque me gusta” (79,61%), “Por estar con amigos y amigas” (21,43%) y “Por diversión y pasar el tiempo” (19,99%).

- El 50,90% de los escolares andaluces ha participado en alguna competición deportiva en el último año. Estas competiciones son en su mayoría (67,06%) de ámbito local y se realizan principalmente dentro del centro escolar con alumnos o alumnas del centro o con niños y niñas de un club deportivo.
- Más de la mitad de los escolares (58,28%) manifiesta que le gusta mucho el deporte mientras que sólo el 0,65% dice que no le gusta nada.
- El análisis de las actividades que los escolares andaluces realizan en su tiempo libre, atendiendo al número medio de horas semanales que les dedican a cada una, muestra que las actividades más frecuentes son “Estar con los amigos” (12,47 horas semanales), “Ver la televisión” (11,00 horas semanales) y “Hacer deberes” (7,06 horas semanales). La práctica de deporte y ejercicio físico ocupa el cuarto lugar con una media de 4,18 horas semanales.
- El 91,81% de los escolares ha visto deporte en televisión. El deporte más visto es el fútbol (80,11%), seguido del tenis (45,81%) y el baloncesto (38,45%).
- Las personas que más han impulsado a los escolares a practicar deporte o actividad física han sido los amigos o amigas (46,14%), el padre (35,03%) y la madre (31,72%).

ACTIVIDADES DEPORTIVAS EN EL CENTRO ESCOLAR FUERA DE LAS HORAS DE CLASE

Durante este curso (septiembre 2005 a junio 2006) y las vacaciones del verano pasado (junio-septiembre 2005):

¿Has practicado deporte o actividad física en el centro escolar fuera de horas de clase (tardes, fines de semana, vacaciones)?.

Práctica de deporte o actividad física en el centro escolar, fuera de horas de clase, según género

	Hombre	Mujer	Total
Si	27,39	15,17	21,31
No	72,61	84,83	78,69
Total	100	100	100

Práctica de deporte o actividad física en el centro escolar, fuera de horas de clase, según edad

	[6 - 7]	[8 - 9]	[10 - 11]	[12 - 13]	[14 - 15]	[16 - 18]	Total
Si	21,36	24,94	29,90	25,20	14,95	15,73	21,31
No	78,64	75,06	70,10	74,80	85,05	84,27	78,69
Total	100	100	100	100	100	100	100

Práctica de deporte o actividad física en el centro escolar, fuera de horas de clase, según edad y género

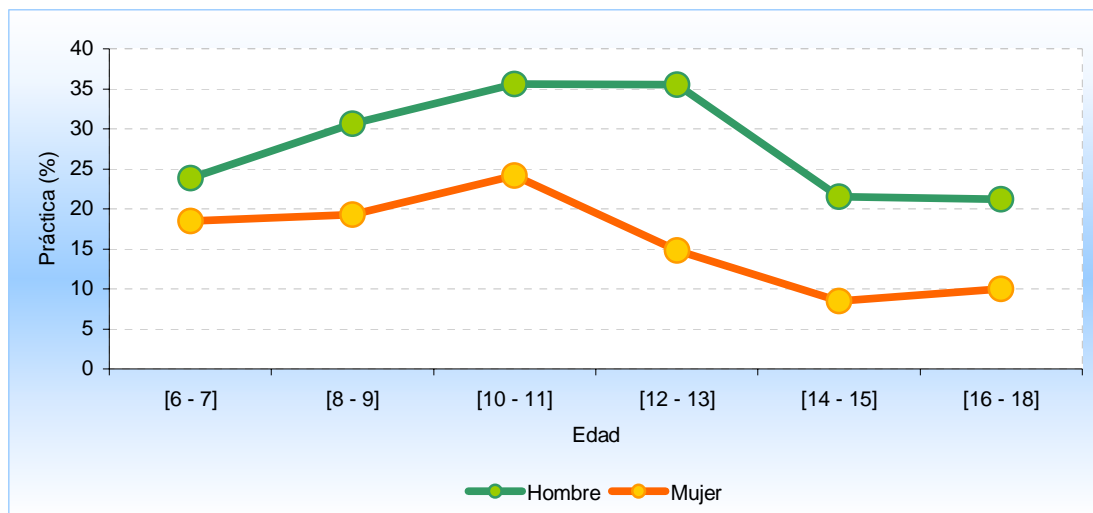

Práctica de deporte o actividad física en el centro escolar, fuera de horas de clase, según tipo de centro

	<i>Público</i>	<i>Privado</i>	<i>Concertado</i>	<i>Total</i>
Si	15,59	51,46	36,41	21,31
No	84,41	48,54	63,59	78,69
Total	100	100	100	100

Práctica de deporte o actividad física en el centro escolar, fuera de horas de clase, según tipo de centro y género

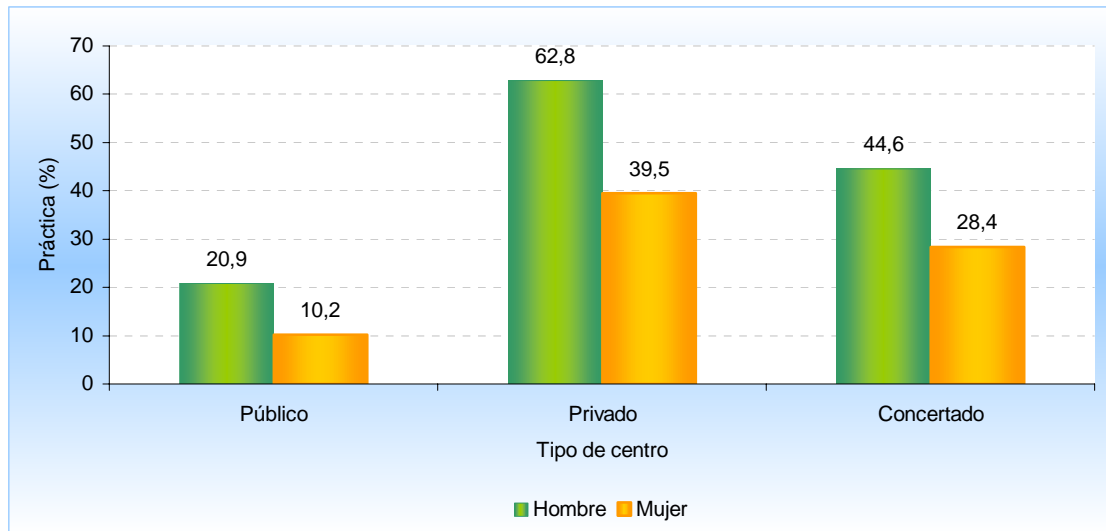

¿Has tenido que pagar?

Alumnos que han tenido que pagar para realizar deporte o actividad física en su centro escolar, fuera de horas de clase, según género

	<i>Hombre</i>	<i>Mujer</i>	<i>Total</i>
Si	34,02	37,82	35,35
No	65,98	61,76	64,47
Ns/Nc		0,42	0,19
Total	100	100	100

Alumnos que han tenido que pagar para realizar deporte o actividad física en su centro escolar, fuera de horas de clase, según tipo de centro

	<i>Público</i>	<i>Privado</i>	<i>Concertado</i>	<i>Total</i>
Si	23,73	46,59	51,67	35,35
No	76,27	53,41	47,85	64,47
Ns/Nc			0,48	0,19
Total	100	100	100	100

Alumnos que han tenido que pagar para realizar deporte o actividad física en su centro escolar, fuera de horas de clase, según tipo de centro

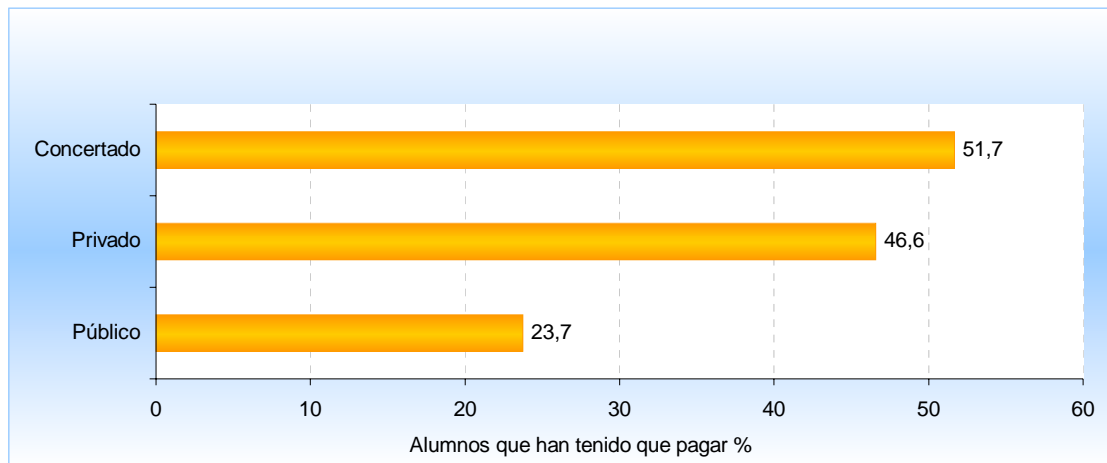

Si has tenido que pagar, ¿qué deporte?

Deportes practicados en el centro escolar, por los que se ha tenido que pagar, según género

	Hombre	Mujer	Total
Fútbol	51,28	10,20	35,76
Baloncesto	21,94	24,05	22,74
Fútbol Sala	11,56	4,23	8,79
Tenis	7,03	5,20	6,34
Voleibol	2,46	10,99	5,68
Gimnasia Rítmica	1,69	8,96	4,44
Judo	5,93	1,47	4,25
Aeróbic/Clases colectivas	0,89	9,68	4,21
Padel	1,87	5,22	3,14
Atletismo	2,53	3,57	2,93
Balonmano	2,37	2,73	2,51
Otras	0,00	4,77	1,80
Bádminton	2,26	0,00	1,41
Béisbol y Softbol	0,89	1,47	1,11
Ajedrez	1,28	0,65	1,04

Deportes practicados en el centro escolar, por los que se ha tenido que pagar, según género

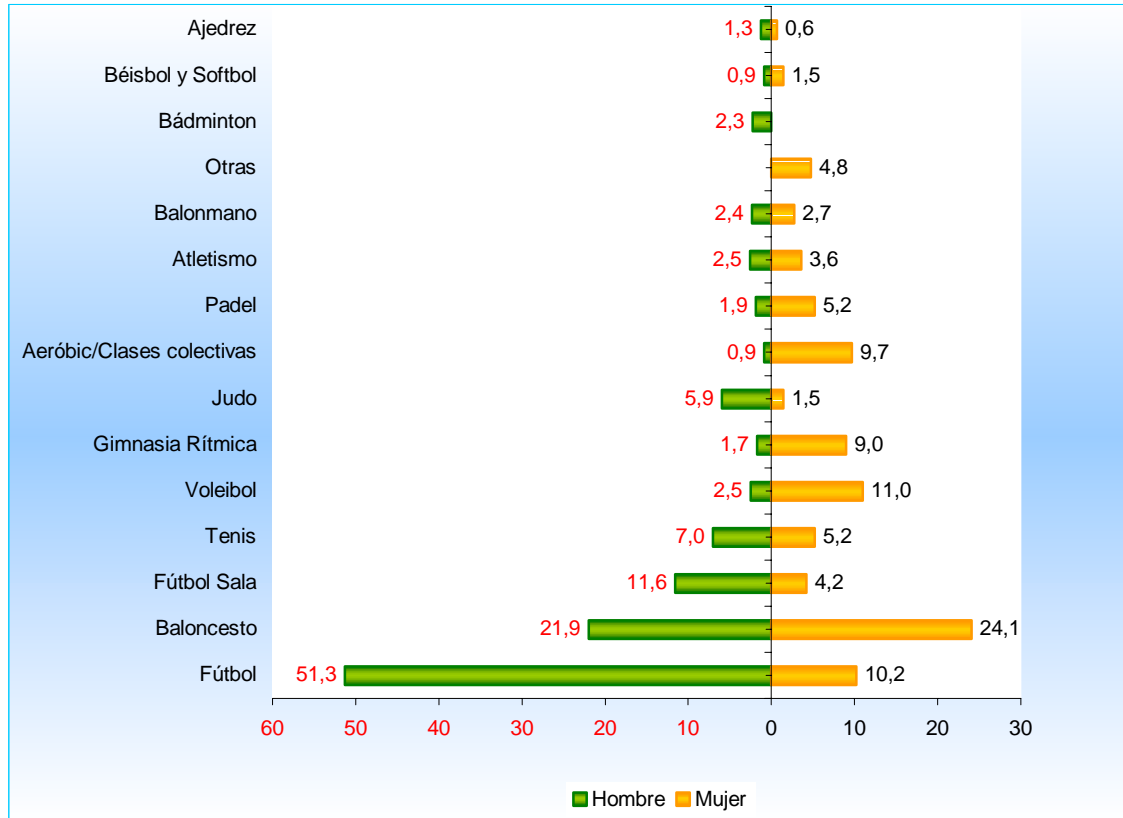

Si no has practicado deporte en el centro escolar fuera de las horas de clase, ¿por qué motivos?

Motivos por los que no se practica deporte en el centro escolar, fuera de las horas de clase, según género

	Hombre	Mujer	Total
Porque vivo muy lejos	29,39	28,06	28,68
Porque en el centro escolar no se puede practicar ningún deporte fuera del horario escolar	29,14	21,12	24,85
Porque no tengo tiempo	17,86	23,03	20,63
Porque en el centro escolar no se ofrece el deporte que me gusta	12,41	14,17	13,35
Porque en el centro escolar no hay instalaciones para practicar el deporte que me gusta	10,87	10,90	10,89
Porque en el centro escolar es imposible practicar el deporte que me gusta	8,57	9,30	8,96
Otros motivos	9,55	6,26	7,79
Porque no me gusta hacer deporte	4,52	9,23	7,05
Por motivos de salud	1,25	1,19	1,22
Ns/Nc	0,99	0,89	0,94
Por discapacidad	0,19	0,47	0,34

Si has practicado deporte o actividad física en el centro escolar fuera de horas de clase, indica cuál o cuáles.

Deportes que se practican en el centro escolar, fuera de las horas de clase, según género

	Hombre	Mujer	Total
Fútbol	67,20	33,51	55,27
Baloncesto	40,70	39,88	40,41
Fútbol Sala	37,24	12,61	28,52
Voleibol	10,43	18,20	13,18
Balonmano	11,35	13,39	12,07
Tenis	10,78	9,57	10,35
Atletismo	9,77	9,39	9,63
Ajedrez	9,16	6,34	8,16
Gimnasia Deportiva	5,73	4,74	5,38
Ciclismo	5,11	4,21	4,79
Gimnasia Rítmica	1,67	10,05	4,63
Tenis de mesa	5,50	2,95	4,60
Bádminton	2,81	5,77	3,86
Béisbol y Softbol	3,06	4,53	3,58
Judo	3,56	0,85	2,60
Aeróbic/Clases colectivas	1,01	5,38	2,56
Padel	2,29	2,27	2,28
Patinaje	1,77	2,37	1,98
Otras	0,29	3,11	1,29
Hockey	1,76	0,37	1,27

Deportes que se practican en el centro escolar, fuera de las horas de clase, según género

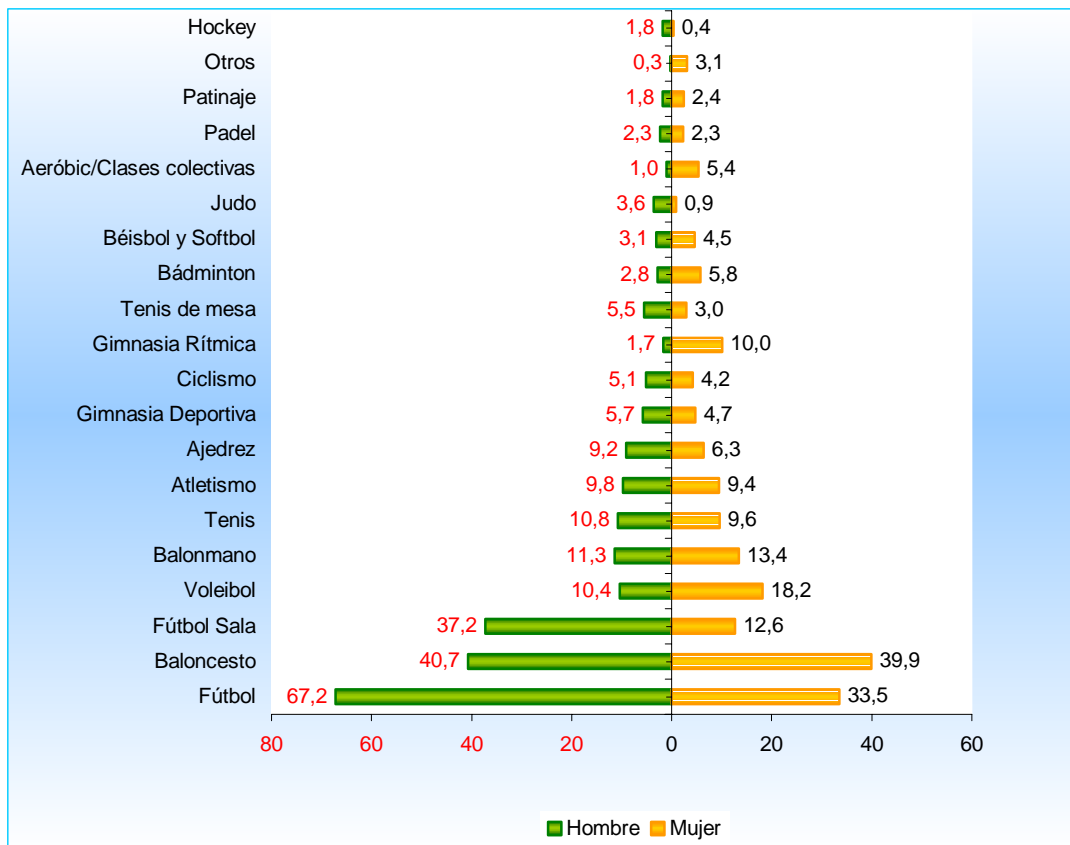

¿Normalmente, con qué frecuencia haces deporte o actividad física en el centro escolar fuera de horas de clase?.

Frecuencia de práctica en el centro escolar, fuera de las horas de clase, según género

	Hombre	Mujer	Total
Nunca	72,61	84,83	78,69
Alguna vez al mes	6,17	2,74	4,46
Uno o dos días a la semana	11,59	8,80	10,21
Tres o más días a la semana	9,19	3,51	6,37
Ns/Nc	0,44	0,13	0,28
Total	100	100	100

Frecuencia de práctica en el centro escolar, fuera de las horas de clase, según género

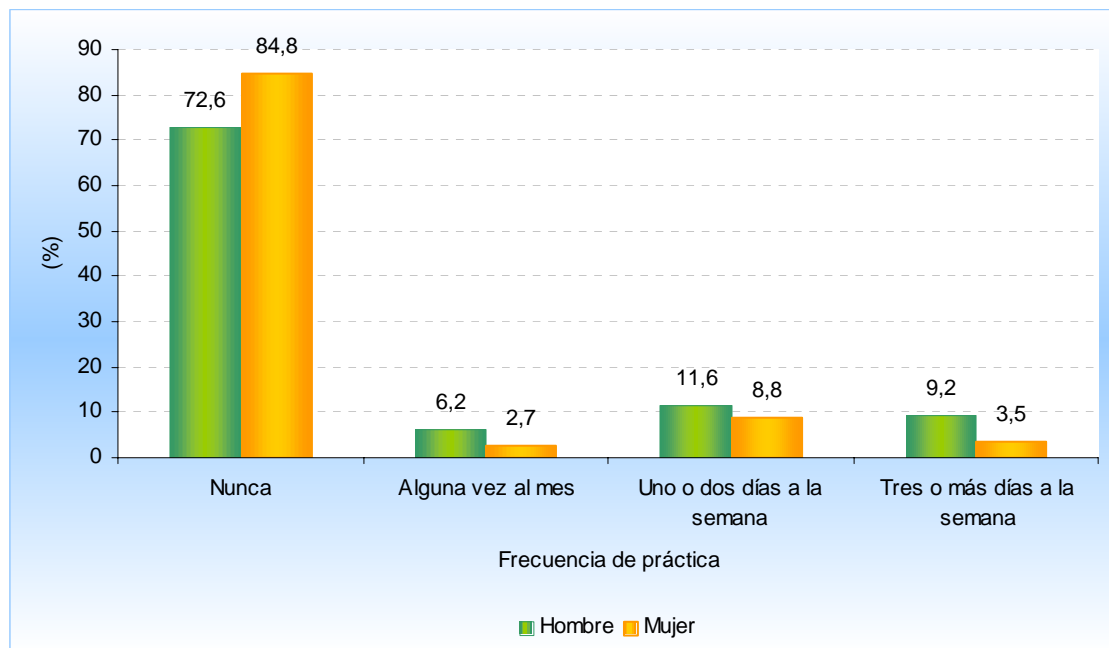

Frecuencia de práctica en el centro escolar, fuera de las horas de clase, según edad

	[6 - 7]	[8 - 9]	[10 - 11]	[12 - 13]	[14 - 15]	[16 - 18]	Total
Nunca	78,64	74,88	70,10	74,80	85,05	84,27	78,69
Alguna vez al mes	3,99	3,29	3,23	4,23	3,69	6,62	4,46
Uno o dos días a la semana	11,03	13,38	15,35	11,69	5,83	6,74	10,21
Tres o más días a la semana	6,34	8,22	11,11	8,47	5,05	2,12	6,37
Ns/Nc		0,23	0,20	0,81	0,39	0,25	0,28
Total	100	100	100	100	100	100	100

Frecuencia de práctica en el centro escolar, fuera de las horas de clase, según tipo de centro

	<i>Público</i>	<i>Privado</i>	<i>Concertado</i>	<i>Total</i>
Nunca	84,45	48,54	63,59	78,69
Alguna vez al mes	3,82	7,60	6,10	4,46
Uno o dos días a la semana	7,38	21,05	18,82	10,21
Tres o más días a la semana	4,06	22,22	11,32	6,37
Ns/Nc	0,29	0,58	0,17	0,28
Total	100	100	100	100

Frecuencia de práctica en el centro escolar, fuera de las horas de clase, según tipo de centro

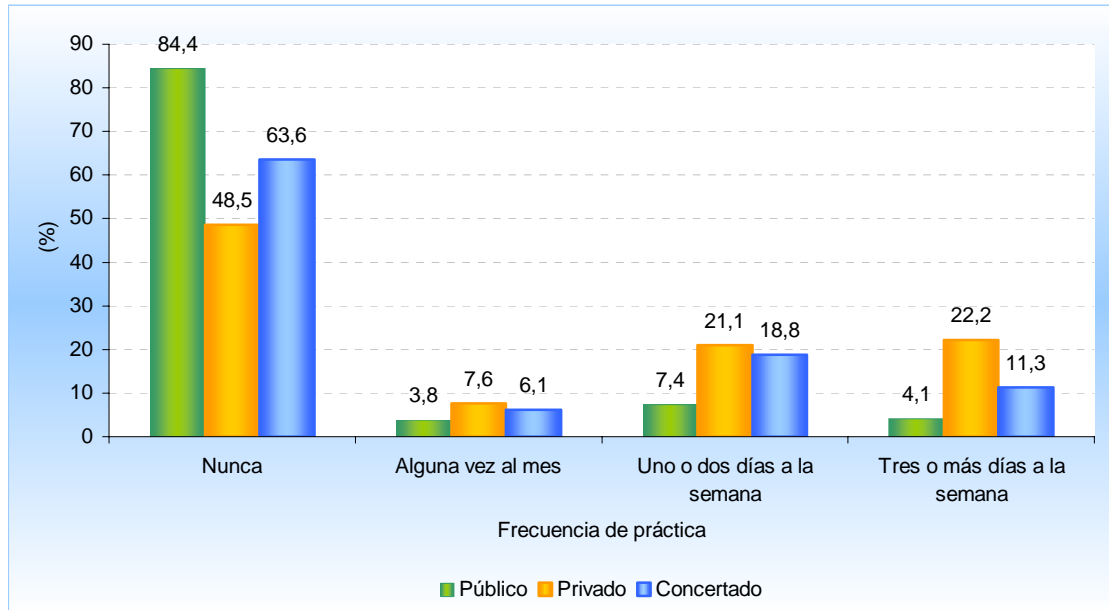

ACTIVIDADES DEPORTIVAS FUERA DEL CENTRO ESCOLAR

Durante este curso (septiembre 2005 a junio 2006) y las vacaciones del verano pasado (junio-septiembre 2005):

¿Has hecho deporte o actividad física fuera del centro escolar?.

Práctica de deporte o actividad física fuera del centro escolar, según género

	<i>Hombre</i>	<i>Mujer</i>	<i>Total</i>
Si	94,27	85,35	89,84
No	5,73	14,65	10,16
Total	100	100	100

Práctica de deporte o actividad física fuera del centro escolar, según edad

	<i>[6 - 7]</i>	<i>[8 - 9]</i>	<i>[10 - 11]</i>	<i>[12 - 13]</i>	<i>[14 - 15]</i>	<i>[16 - 18]</i>	<i>Total</i>
Si	90,12	90,82	93,54	91,53	88,54	86,77	89,84
No	9,88	9,18	6,46	8,47	11,46	13,23	10,16
Total	100	100	100	100	100	100	100

Práctica de deporte o actividad física fuera del centro escolar, según género y edad

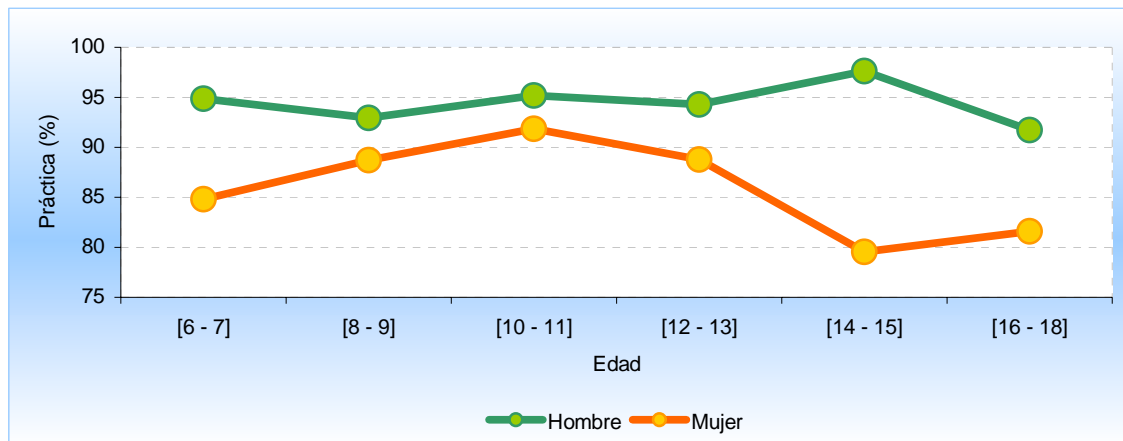

¿Has tenido que pagar?

Escolares que han tenido que pagar para realizar deporte o actividad física fuera del centro escolar, según género

	Hombre	Mujer	Total
Si	39,14	40,78	39,91
No	60,86	59,22	60,09
Total	100,00	100,00	100,00

Escolares que han tenido que pagar para realizar deporte o actividad física fuera del centro escolar, según edad

	[6 - 7]	[8 - 9]	[10 - 11]	[12 - 13]	[14 - 15]	[16 - 18]	Total
Si	24,28	35,23	37,58	46,80	46,05	44,11	39,91
No	75,72	64,77	62,42	53,20	53,95	55,89	60,09
Total	100	100	100	100	100	100	100

Si has tenido que pagar, ¿qué deporte?

Deportes practicados fuera del centro escolar por los que se ha tenido que pagar, según género

	Hombre	Mujer	Total
Fútbol	37,96	8,67	23,82
Natación y Act. Subacuáticas	12,52	31,96	21,91
Tenis	15,09	14,09	14,61
Baloncesto	11,38	6,96	9,25
Aeróbic/Clases colectivas	2,50	12,33	7,25
Padel	5,80	4,18	5,02
Fútbol Sala	6,44	1,33	3,98
Voleibol	2,22	5,61	3,85
Gimnasia Rítmica	0,75	5,69	3,13
Kárate	2,81	2,13	2,48
Otras	0,58	4,51	2,47
Musculación	3,56	1,16	2,40
Gimnasia Deportiva	1,11	3,73	2,38
Atletismo	2,26	2,25	2,25
Bádminton	1,19	1,92	1,55
Balonmano	1,47	1,53	1,50
Hípica	0,75	1,62	1,17
Ciclismo	0,58	1,59	1,07
Judo	1,74	0,21	1,00
Piragüismo	0,58	1,44	1,00

Deportes practicados fuera del centro escolar por los que se ha tenido que pagar, según género

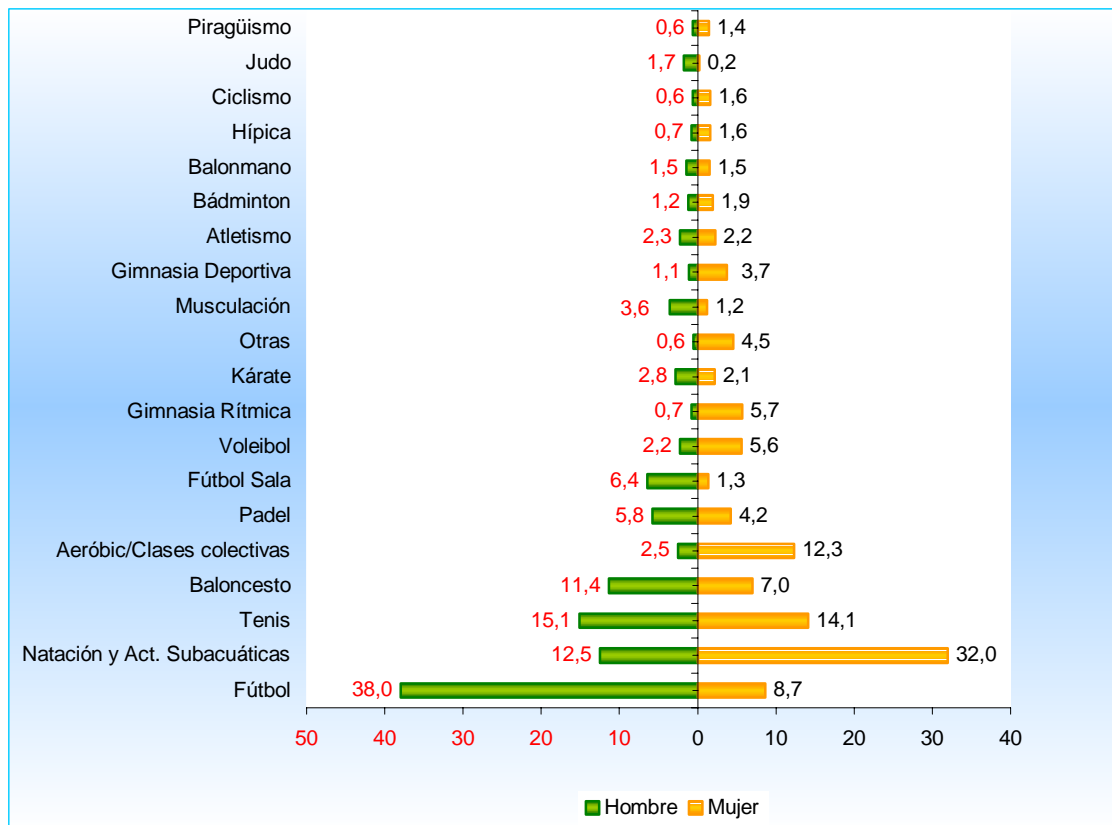

Si no has practicado deporte fuera del centro escolar, ¿por qué motivos?

Motivos por los que no se practica deporte fuera del centro escolar, según género

	<i>Hombre</i>	<i>Mujer</i>	<i>Total</i>
Porque no me gusta hacer deporte	48,69	42,85	44,51
Porque no tengo tiempo	38,76	42,28	41,28
Por motivos de salud	10,35	7,11	8,03
Porque no hay sitios para hacer los deportes que me gustan cerca de mi casa	5,61	8,63	7,77
Porque no hay sitios para hacer deporte cerca de mi casa	4,80	5,48	5,29
Porque es caro	2,08	4,65	3,92
Ns/Nc	3,01	1,96	2,26
Otros motivos	0,00	1,91	1,37
Por discapacidad	0,64	0,37	0,45

Motivos por los que no se practica deporte fuera del centro escolar, según edad

	<i>[6 - 7]</i>	<i>[8 - 9]</i>	<i>[10 - 11]</i>	<i>[12 - 13]</i>	<i>[14 - 15]</i>	<i>[16 - 18]</i>	<i>Total</i>
Porque no me gusta hacer deporte	62,88	25,14	31,02	57,22	48,66	41,01	44,51
Porque no tengo tiempo	10,62	46,58	44,53	31,92	53,41	47,57	41,28
Por motivos de salud	5,16	11,43	9,56	6,98	6,35	8,82	8,03
Porque no hay sitios para hacer los deportes que me gustan cerca de mi casa	2,73	12,46	7,35	10,40	3,22	9,67	7,77
Porque no hay sitios para hacer deporte cerca de mi casa	8,03	8,94	9,81	5,89	0,00	4,19	5,29
Porque es caro	2,00	1,82	1,62	0,00	3,77	7,78	3,92
Ns/Nc	6,15	4,88	0,00	0,00	0,00	2,59	2,26
Otros motivos	4,47	0,00	0,00	5,89	0,00	0,00	1,37
Por discapacidad	0,00	1,49	0,00	0,00	0,00	0,80	0,45

Si has hecho deporte o actividad física fuera del centro escolar, ¿en qué sitio?

Instalaciones usadas para practicar deporte o actividad física fuera del centro escolar, según género

	<i>Hombre</i>	<i>Mujer</i>	<i>Total</i>
Espacios públicos	60,87	55,66	58,41
Instalaciones públicas	55,45	43,67	49,89
Instalaciones privadas abiertas al público	37,36	32,08	34,86
Instalaciones privadas no abiertas al público	17,61	16,95	17,29
Ns/Nc	0,14	0,75	0,43

Instalaciones usadas para practicar deporte o actividad física fuera del centro escolar

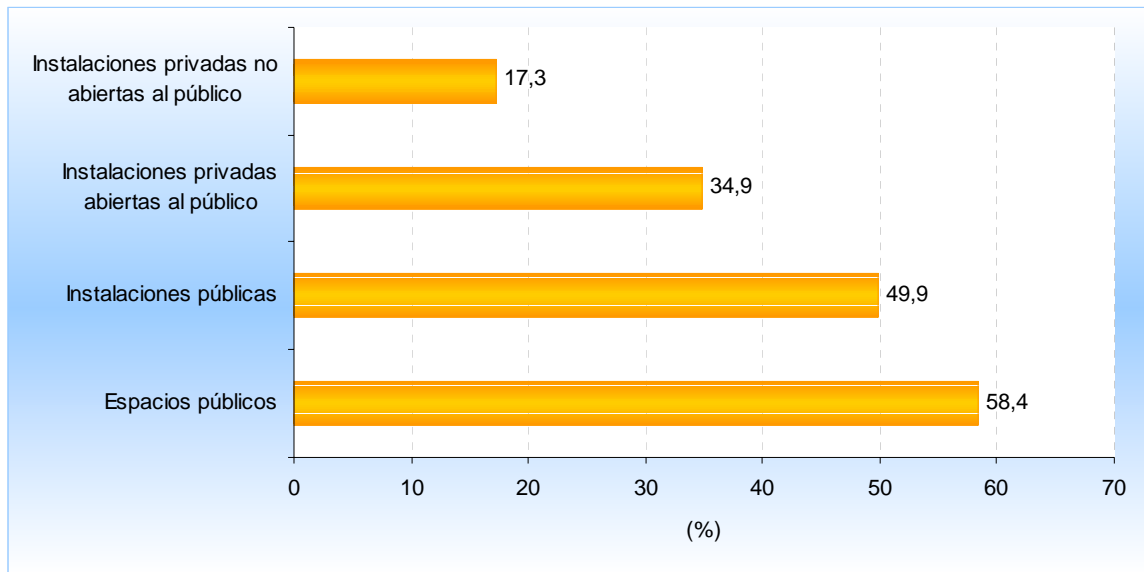

Instalaciones usadas para practicar deporte o actividad física fuera del centro escolar, según edad

	[6 - 7]	[8 - 9]	[10 - 11]	[12 - 13]	[14 - 15]	[16 - 18]	Total
Espacios públicos	70,66	67,07	67,14	49,63	50,05	52,27	58,41
Instalaciones públicas	45,41	42,86	50,50	54,34	51,33	51,99	49,89
Instalaciones privadas abiertas al público	19,94	27,04	28,00	34,88	43,35	46,42	34,86
Instalaciones privadas no abiertas al público	12,55	13,26	20,55	15,90	19,88	19,20	17,29
Ns/Nc	0,50	0,00	0,59	0,55	0,43	0,45	0,43

Instalaciones usadas para practicar deporte o actividad física fuera del centro escolar, según edad

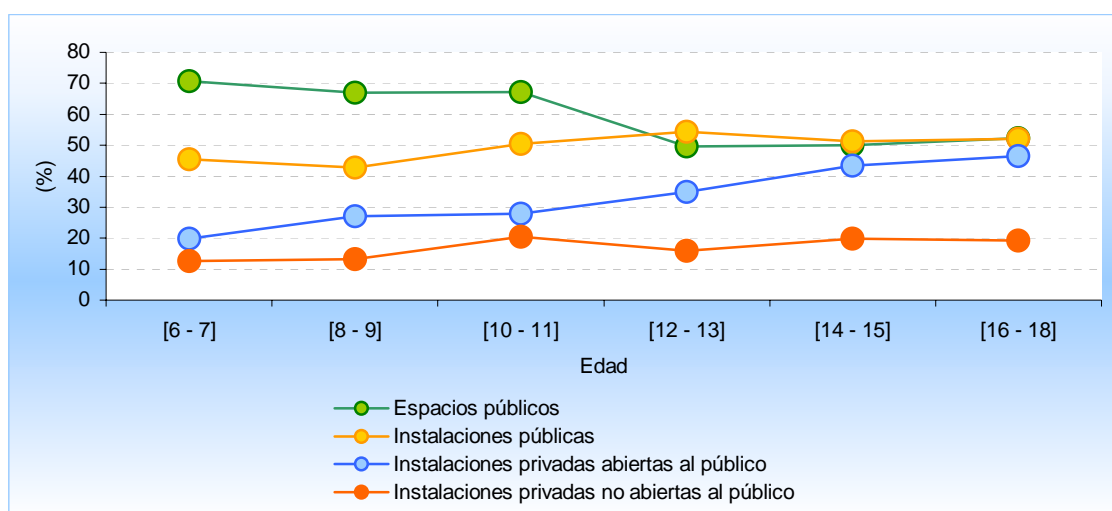

¿Qué deportes o actividad física has practicado fuera del centro escolar durante el último curso, incluidas las vacaciones?.

Durante el curso

Deportes practicados por los escolares durante el curso, fuera del centro escolar, según género

	<i>Hombre</i>	<i>Mujer</i>	<i>Total</i>
Fútbol	67,70	30,82	50,50
Baloncesto	37,53	30,58	34,29
Fútbol Sala	34,21	7,51	21,77
Tenis	18,76	17,07	17,97
Voleibol	17,41	18,04	17,70
Ciclismo	17,14	14,50	15,91
Balonmano	14,04	13,39	13,74
Natación y Act. Subacuáticas	9,71	16,04	12,66
Atletismo	11,13	9,03	10,15
Ajedrez	11,35	6,09	8,90
Gimnasia Deportiva	6,13	8,98	7,46
Bádminton	7,26	7,45	7,35
Aeróbic/Clases colectivas	2,31	11,78	6,73
Béisbol y Softbol	6,96	6,09	6,55
Tenis de mesa	8,36	3,62	6,15
Senderismo	4,80	7,13	5,89
Patinaje	3,51	6,72	5,00
Padel	5,43	3,96	4,74
Gimnasia Rítmica	1,77	7,59	4,49
Musculación	5,90	2,20	4,17
Hockey	4,21	3,59	3,92
Kárate	4,30	2,54	3,48
Hípica	1,92	3,69	2,74
Deporte de orientación	2,85	2,54	2,71
Esquí	2,57	1,83	2,23
Judo	2,65	1,06	1,91
Rugby	2,05	1,69	1,88
Piragüismo	2,10	1,50	1,82
Golf	1,88	1,67	1,78
Vela	1,87	1,19	1,55
Otras artes marciales	1,53	1,52	1,53
Otras	0,46	2,50	1,41

Deportes practicados por los escolares durante el curso, fuera del centro escolar, según género

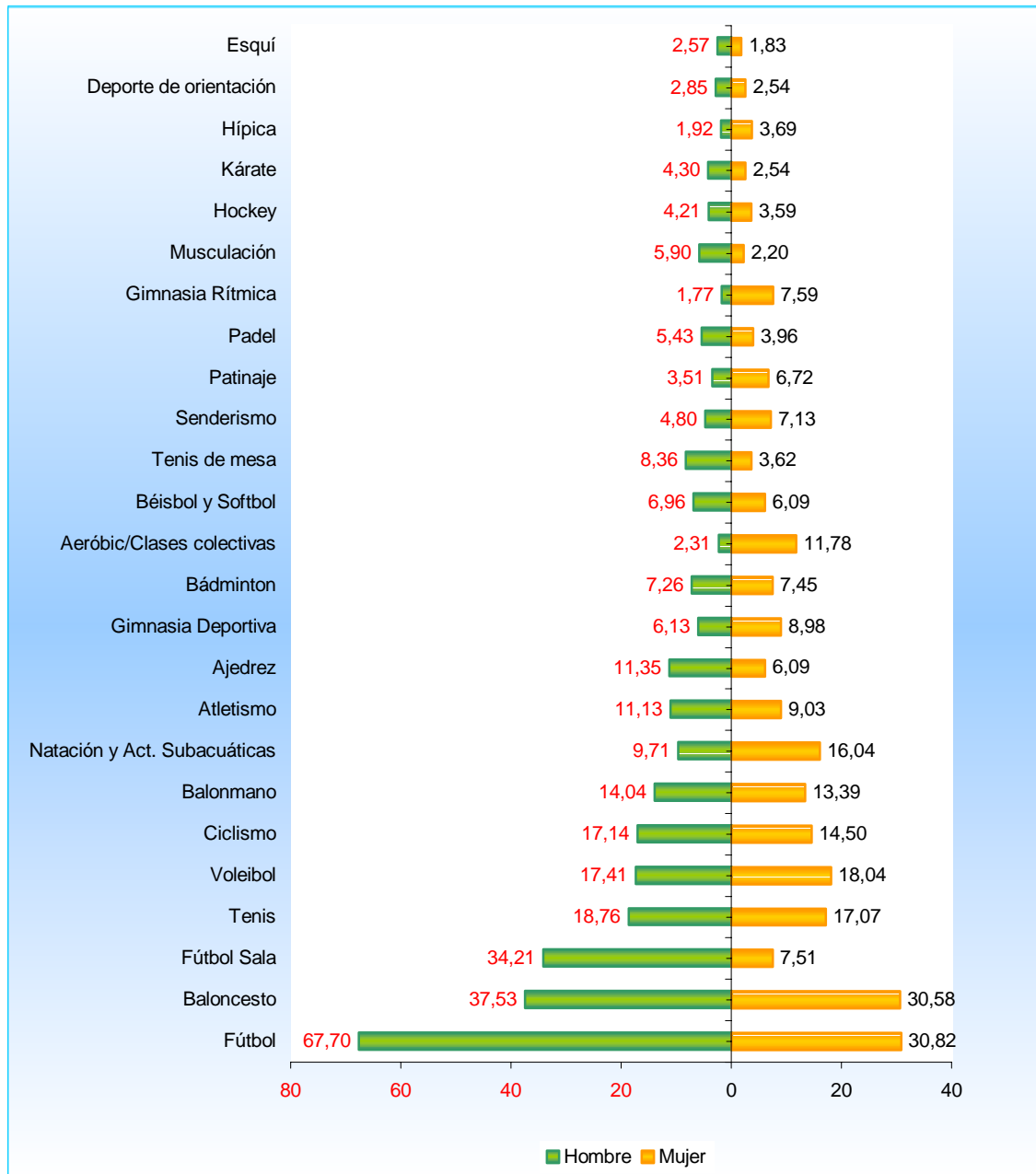

Durante las vacaciones

Deportes practicados por los escolares durante las vacaciones, fuera del centro escolar, según género

	<i>Hombre</i>	<i>Mujer</i>	<i>Total</i>
Fútbol	70,72	29,59	51,37
Natación y Act. Subacuáticas	33,35	46,92	39,73
Ciclismo	30,53	25,66	28,24
Tenis	31,29	24,42	28,05
Baloncesto	33,89	21,49	28,05
Fútbol Sala	33,37	6,15	20,56
Voleibol	16,33	17,82	17,03
Tenis de mesa	16,17	8,23	12,43
Ajedrez	14,22	9,06	11,79
Senderismo	9,91	12,85	11,30
Balonmano	11,64	10,63	11,16
Atletismo	11,44	8,35	9,99
Patinaje	7,01	11,90	9,31
Padel	9,22	6,61	7,99
Aeróbic/Clases colectivas	2,16	12,98	7,25
Gimnasia Deportiva	4,63	6,67	5,59
Bádminton	6,06	4,94	5,53
Musculación	7,92	2,70	5,46
Béisbol y Softbol	6,02	4,73	5,41
Kárate	5,59	3,43	4,57
Golf	5,00	3,58	4,33
Piragüismo	3,89	3,88	3,89
Gimnasia Rítmica	1,10	6,95	3,85
Vela	4,33	2,97	3,69
Esquí	3,57	3,43	3,50
Hípica	2,94	4,10	3,48
Rugby	3,69	1,14	2,49
Hockey	2,34	1,41	1,90
Remo	1,86	1,62	1,75
Judo	2,79	0,49	1,71
Deporte de orientación	1,79	1,51	1,66
Otras artes marciales	1,89	1,03	1,49
Otras	0,72	1,77	1,21

Deportes practicados por los escolares durante las vacaciones, fuera del centro escolar, según género

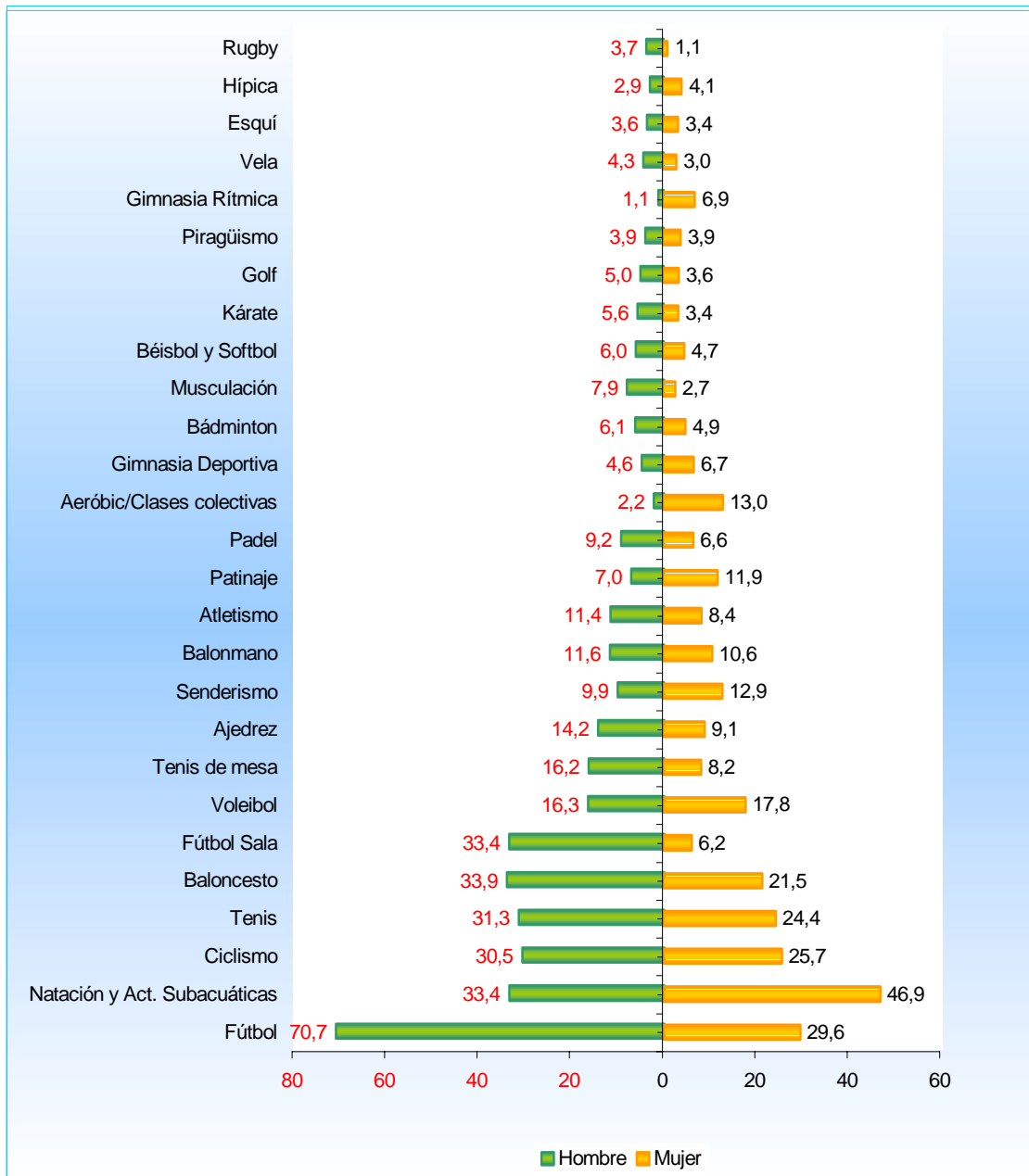

Normalmente, ¿cuántas veces haces deporte o actividad física fuera del centro escolar?

Durante el curso

Frecuencia de práctica de deporte o actividad física fuera del centro escolar, durante el curso, según género

	Hombre	Mujer	Total
Nunca	9,26	19,95	14,57
Alguna vez al mes	16,69	23,01	19,83
Uno o dos días a la semana	29,60	32,19	30,89
Tres o más días a la semana	43,89	23,52	33,76
Ns/Nc	0,57	1,34	0,95
Total	100	100	100

Frecuencia de práctica de deporte o actividad física fuera del centro escolar, durante el curso, según género

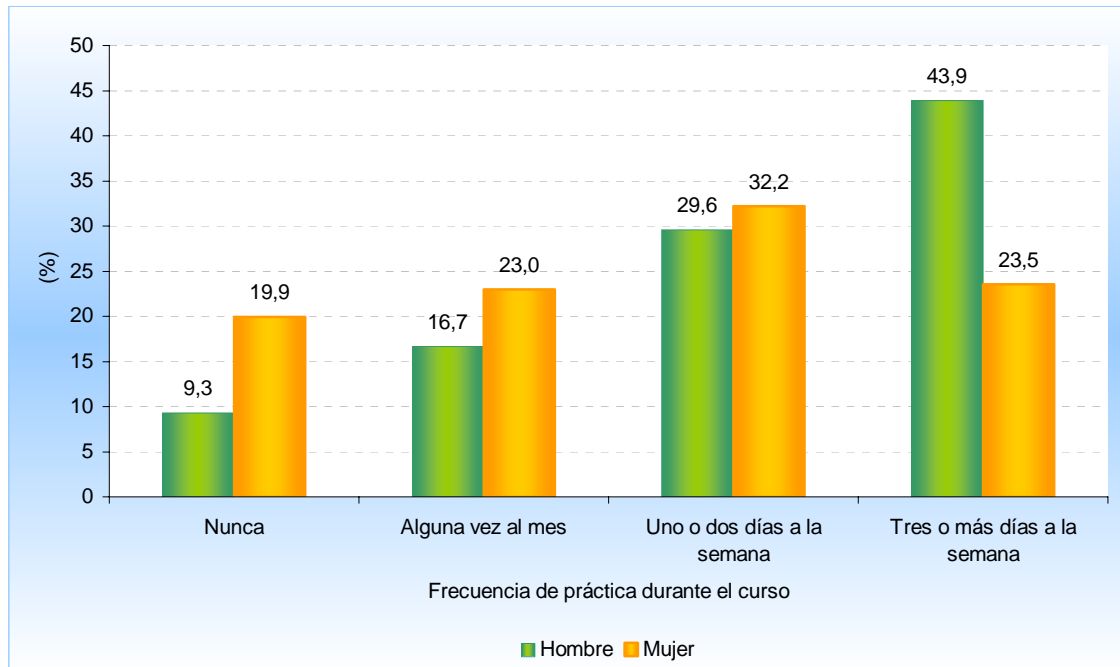

Frecuencia de práctica de deporte o actividad física fuera del centro escolar, durante el curso, según edad

	[6 - 7]	[8 - 9]	[10 - 11]	[12 - 13]	[14 - 15]	[16 - 18]	Total
Nunca	17,18	14,59	9,53	12,12	15,92	16,85	14,57
Alguna vez al mes	21,18	14,82	14,20	15,15	21,17	27,22	19,83
Uno o dos días a la semana	35,29	30,82	33,87	32,93	25,63	28,96	30,89
Tres o más días a la semana	25,41	38,59	41,38	39,60	36,70	25,59	33,76
Ns/Nc	0,94	1,18	1,01	0,20	0,58	1,37	0,95
Total	100	100	100	100	100	100	100

Durante las vacaciones

Frecuencia de práctica de deporte o actividad física fuera del centro escolar, durante las vacaciones, según género

	Hombre	Mujer	Total
Nunca	7,80	17,14	12,43
Alguna vez al mes	12,71	18,04	15,37
Uno o dos días a la semana	22,72	26,70	24,71
Tres o más días a la semana	56,32	36,84	46,64
Ns/Nc	0,44	1,27	0,85
Total	100	100	100

Frecuencia de práctica de deporte o actividad física fuera del centro escolar, durante las vacaciones, según género

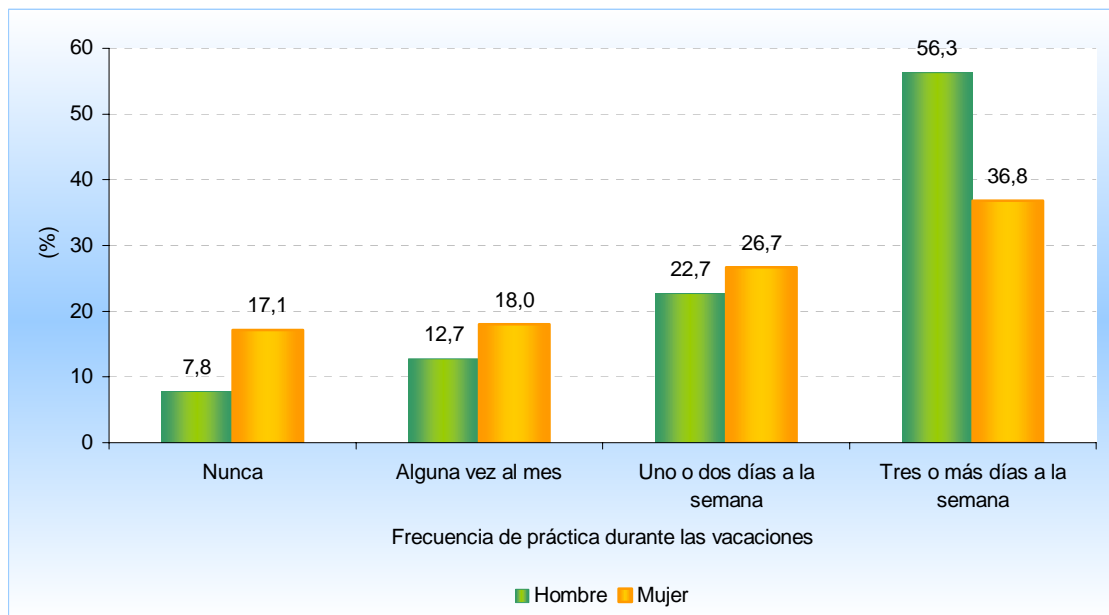

Frecuencia de práctica de deporte o actividad física fuera del centro escolar, durante las vacaciones, según edad

	[6 - 7]	[8 - 9]	[10 - 11]	[12 - 13]	[14 - 15]	[16 - 18]	Total
Nunca	14,32	10,82	9,70	10,08	12,82	15,19	12,43
Alguna vez al mes	22,77	12,71	12,93	13,31	12,04	17,81	15,37
Uno o dos días a la semana	28,17	24,71	22,22	21,57	20,97	28,77	24,71
Tres o más días a la semana	34,51	49,65	54,75	53,63	53,98	37,36	46,64
Ns/Nc	0,23	2,12	0,40	1,41	0,19	0,87	0,85
Total	100	100	100	100	100	100	100

ACTIVIDADES DEPORTIVAS EN GENERAL.**Si antes practicabas deporte o actividad física y ahora no, ¿por qué motivos?***Motivos de abandono de la práctica deportiva, según género*

	Hombre	Mujer	Total
Falta de tiempo libre	31,27	26,34	27,77
Por pereza y desgana	19,50	23,92	22,64
Porque no me divierte	18,09	11,15	13,16
Los estudios le exigían demasiado	9,88	8,74	9,07
Ns/Nc	10,97	8,15	8,97
Por lesiones	8,56	7,98	8,15
Dejó de gustarle hacer deporte	4,16	6,78	6,02
No tenía instalaciones deportivas cerca	3,59	6,59	5,72
No tenía instalaciones deportivas adecuadas	6,54	4,18	4,86
No me gusta competir	0,58	5,79	4,28
Por salud	4,76	4,07	4,27
No era bueno en el deporte	4,43	3,35	3,67
Los amigos no hacían deporte	0,58	4,18	3,14
Falta de apoyo y estímulo	2,77	1,76	2,05
Otras razones	0,79	2,24	1,82
No me gusta el entrenador	0,79	1,75	1,47
No le veía los beneficios al deporte	0,00	1,79	1,27
Porque era caro	0,79	0,87	0,84
Sus padres no le dejaban	0,00	0,32	0,23

Motivos de abandono de la práctica deportiva, según edad

	[6 - 7]	[8 - 9]	[10 - 11]	[12 - 13]	[14 - 15]	[16 - 18]	Total
Falta de tiempo libre	12,91	19,11	28,29	38,42	26,77	32,97	27,77
Por pereza y desgana	31,19	11,39	18,40	15,22	31,46	22,34	22,64
Porque no me divierte	16,11	7,58	6,60	24,39	17,63	9,18	13,16
Los estudios le exigían demasiado	0,00	0,00	0,00	9,25	15,29	14,93	9,07
Ns/Nc	4,89	19,36	3,96	0,00	8,84	11,89	8,97
Por lesiones	9,47	21,32	3,90	6,05	4,60	7,12	8,15
Dejó de gustarle hacer deporte	4,74	3,45	4,54	13,11	3,44	6,67	6,02
No tenía instalaciones deportivas cerca	5,01	3,45	5,84	1,49	9,67	6,12	5,72
No tenía instalaciones deportivas adecuadas	3,29	8,88	3,96	3,38	0,00	7,68	4,86
No me gusta competir	3,07	6,26	10,02	0,00	5,68	3,12	4,28
Por salud	5,46	5,96	5,84	7,04	6,35	0,50	4,27
No era bueno en el deporte	1,30	2,87	10,37	3,66	1,48	4,07	3,67
Los amigos no hacían deporte	1,77	0,00	2,70	0,00	3,22	6,04	3,14
Falta de apoyo y estímulo	4,74	3,56	0,00	0,00	0,00	3,05	2,05
Otras razones	0,00	0,00	12,46	0,00	2,88	0,00	1,82
No me gusta el entrenador	3,54	1,96	0,00	1,49	2,12	0,56	1,47
No le veía los beneficios al deporte	4,74	0,00	0,00	0,00	0,00	1,97	1,27
Porque era caro	0,00	0,00	2,25	0,00	3,22	0,00	0,84
Sus padres no le dejaban	0,00	1,96	0,00	0,00	0,00	0,00	0,23

¿Pertenece a un club deportivo?

Alumnos que pertenecen a un club deportivo según género

	Hombre	Mujer	Total
Si	43,39	19,36	31,45
No	55,60	79,94	67,70
Ns/Nc	1,01	0,70	0,85
Total	100	100	100

Alumnos que pertenecen a un club deportivo según edad

	[6 - 7]	[8 - 9]	[10 - 11]	[12 - 13]	[14 - 15]	[16 - 18]	Total
Si	27,06	32,63	39,39	39,60	32,82	22,44	31,45
No	71,76	64,79	59,80	60,20	67,18	76,93	67,70
Ns/Nc	1,18	2,58	0,81	0,20		0,62	0,85
Total	100	100	100	100	100	100	100

Alumnos que pertenecen a un club deportivo según género y edad

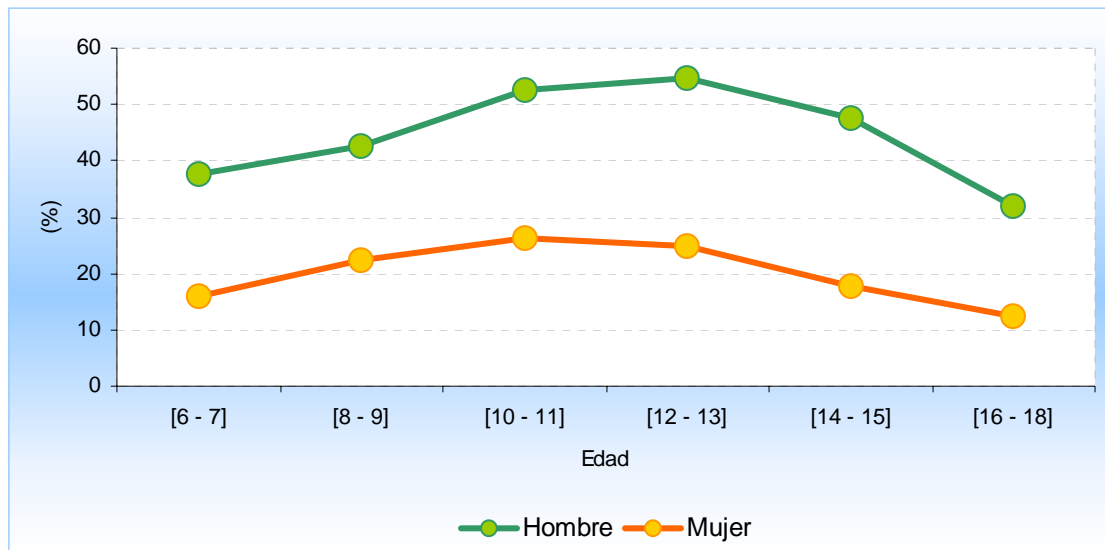

¿Estás federado?

Alumnos que pertenecen a una federación deportiva según género

	Hombre	Mujer	Total
Si	28,90	10,52	19,76
No	68,89	88,08	78,42
Ns/Nc	2,20	1,40	1,82
Total	100	100	100

Alumnos que pertenecen a una federación deportiva según edad

	[6 - 7]	[8 - 9]	[10 - 11]	[12 - 13]	[14 - 15]	[16 - 18]	Total
Si	7,04	15,76	23,64	29,70	26,55	15,84	19,76
No	90,14	80,24	74,14	69,49	72,29	83,17	78,42
Ns/Nc	2,82	4,00	2,22	0,81	1,16	1,00	1,82
Total	100	100	100	100	100	100	100

Alumnos que pertenecen a una federación deportiva según género y edad

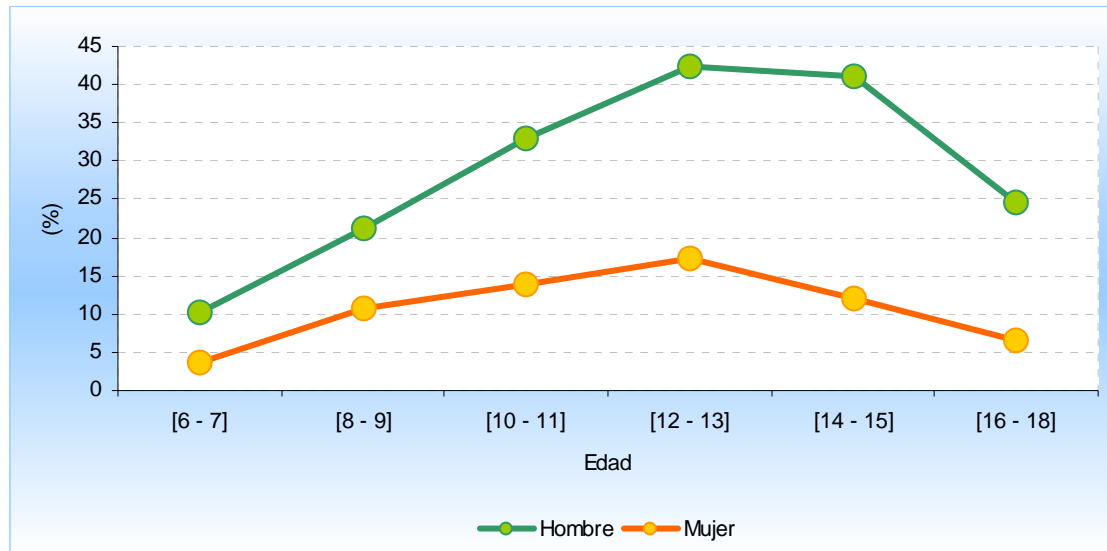

Si practicas deportes o actividad física, ¿por qué motivos?

Motivos por los que se practica deporte según género.

	Hombre	Mujer	Total
Porque me gusta	80,79	78,30	79,61
Por estar con mis amigos y amigas	22,82	19,90	21,43
Por diversión y pasar el tiempo	19,68	20,34	19,99
Para mejorar mi forma física en general (para estar en forma)	19,19	19,67	19,42
Por motivos de salud	10,91	11,87	11,37
Para prepararme para ser deportista profesional	13,06	6,46	9,93
Porque me gusta competir	7,99	4,54	6,36
Por mantenerme y/o mejorar la línea	4,17	7,80	5,89
Por hacer amigos	5,14	5,39	5,26
Ns/Nc	0,89	1,65	1,25
Porque me obligan	0,60	0,77	0,68
Otros	0,17	0,00	0,09

Motivos por los que se practica deporte según edad.

	[6 - 7]	[8 - 9]	[10 - 11]	[12 - 13]	[14 - 15]	[16 - 18]	Total
Porque me gusta	79,89	80,54	85,06	83,53	77,56	74,12	79,61
Por estar con mis amigos y amigas	22,94	24,83	25,15	21,77	21,35	16,09	21,43
Por diversión y pasar el tiempo	13,23	12,38	20,04	19,20	25,42	24,89	19,99
Para mejorar mi forma física en general (para estar en forma)	6,24	10,16	17,41	16,38	28,26	29,36	19,42
Por motivos de salud	11,15	15,12	11,08	9,10	10,34	11,74	11,37
Para prepararme para ser deportista profesional	6,87	18,70	13,30	14,05	5,67	4,60	9,93
Porque me gusta competir	3,32	5,59	5,50	6,61	9,24	6,99	6,36
Por mantenerme y/o mejorar la línea	0,32	1,16	3,63	6,51	10,90	9,42	5,89
Por hacer amigos	3,98	5,71	7,41	5,52	4,31	4,72	5,26
Ns/Nc	0,95	0,75	0,68	1,27	1,82	1,70	1,25
Porque me obligan	0,89	1,67	0,72	0,65	0,41	0,19	0,68
Otros	0,00	0,32	0,00	0,00	0,27	0,00	0,09

Para la realización de deporte o actividad física, tanto dentro como fuera del centro escolar, ¿has pasado algún reconocimiento médico?*Alumnos que han pasado algún reconocimiento médico para la realización de deporte o actividad física*

	En el centro escolar	Fuera del centro escolar
Si	16,59	27,38
No	82,59	72,01
Ns/Nc	0,82	0,61
Total	100	100

COMPETICIÓN**¿Has participado en alguna competición deportiva durante el último año?***Alumnos que han participado en alguna competición deportiva durante el último año según género.*

	Hombre	Mujer	Total
Si	62,09	39,58	50,90
No	37,91	60,36	49,07
Ns/Nc		0,06	0,03
Total	100	100	100

Alumnos que han participado en alguna competición deportiva durante el último año según edad.

	[6 - 7]	[8 - 9]	[10 - 11]	[12 - 13]	[14 - 15]	[16 - 18]	Total
Si	38,82	57,65	65,25	63,43	49,51	38,03	50,90
No	61,18	42,35	34,75	36,57	50,29	61,97	49,07
Ns/Nc					0,19		0,03
Total	100	100	100	100	100	100	100

Alumnos que han participado en alguna competición deportiva durante el último año según género y edad.

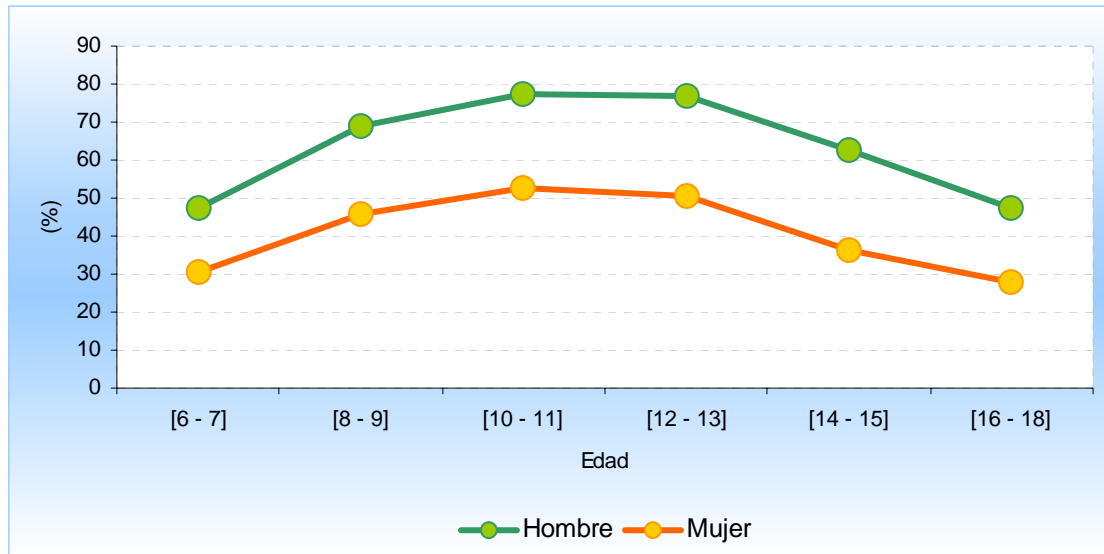

¿Dónde y con quién/es?

Dónde y con quién participan los escolares andaluces en las competiciones deportivas según género.

	Hombre	Mujer	Total
Dentro del centro escolar con alumnos o alumnas de tu centro escolar	39,83	46,76	42,51
Con niños o niñas de tu club deportivo	48,33	28,48	40,66
Con niños o niñas de tu barrio	25,19	22,86	24,29
Con niños o niñas de otros clubes deportivos	28,01	16,58	23,59
Con alumnos o alumnas de otro centro escolar de tu ciudad o pueblo	21,78	22,83	22,18
Ns/Nc	0,36	0,40	0,38

Dónde y con quién participan los escolares andaluces en las competiciones deportivas según género.

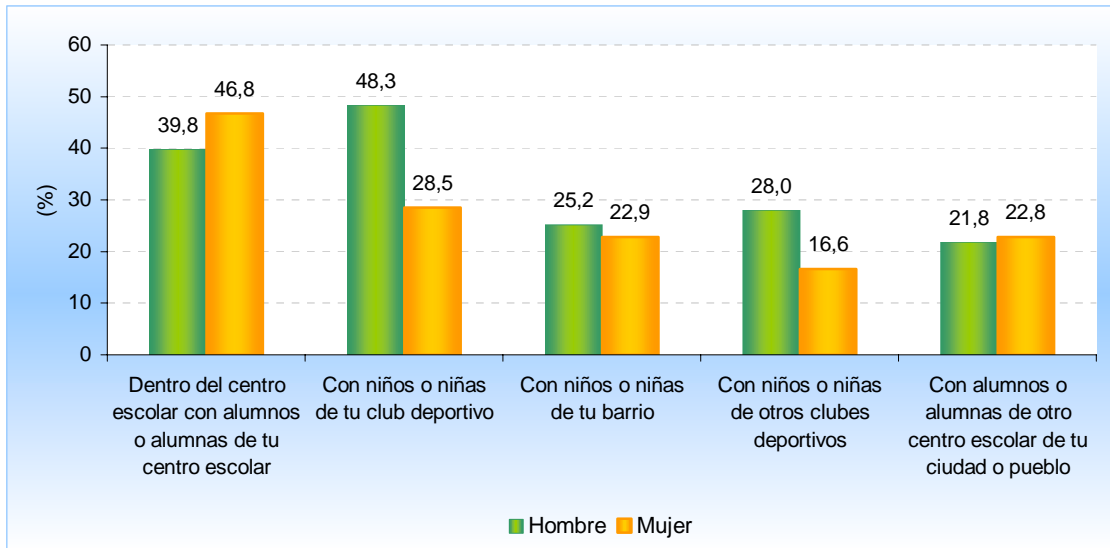

Ámbito de las competiciones

Ámbito de las competiciones en las que participan los escolares andaluces según género.

	Hombre	Mujer	Total
Local	62,79	73,84	67,06
Provincial	43,02	29,43	37,77
Autonómico	11,04	8,85	10,19
Nacional	6,39	2,94	5,06
Internacional	1,73	1,40	1,60
Ns/Nc	1,88	2,91	2,28

Ámbito de las competiciones en las que participan los escolares andaluces según género.

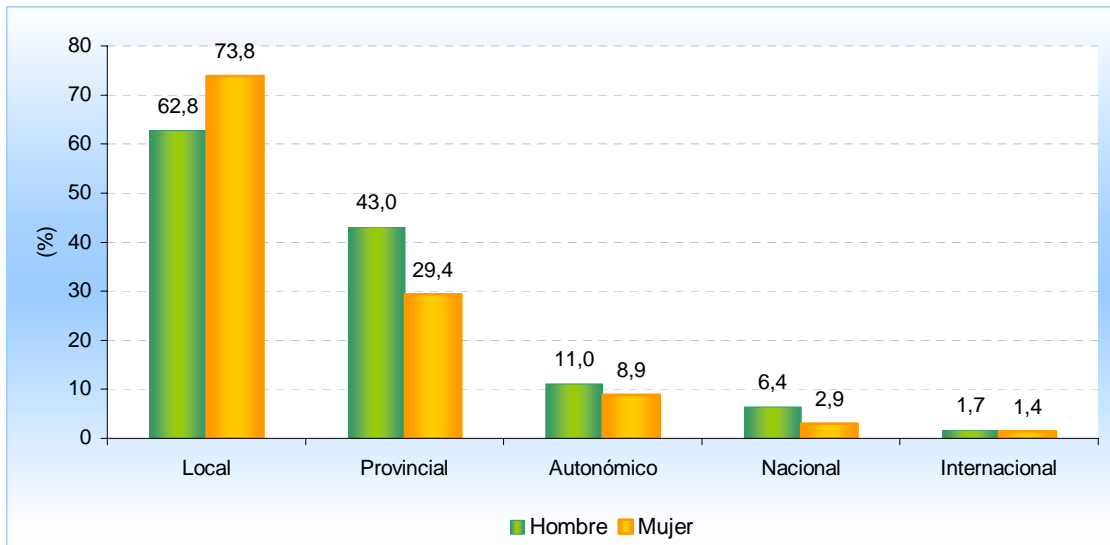

SATISFACCIÓN

¿Te gusta hacer deporte y actividad física?

Interés hacia la práctica del deporte y actividad física por parte de los escolares andaluces según género.

	Hombre	Mujer	Total
Mucho	66,94	49,52	58,28
Bastante	20,34	22,31	21,33
Regular	7,93	20,84	14,33
Poco	3,15	5,93	4,54
Nada	0,57	0,76	0,65
Ns/Nc	1,07	0,64	0,87
Total	100	100	100

Interés hacia la práctica del deporte y actividad física por parte de los escolares andaluces según género

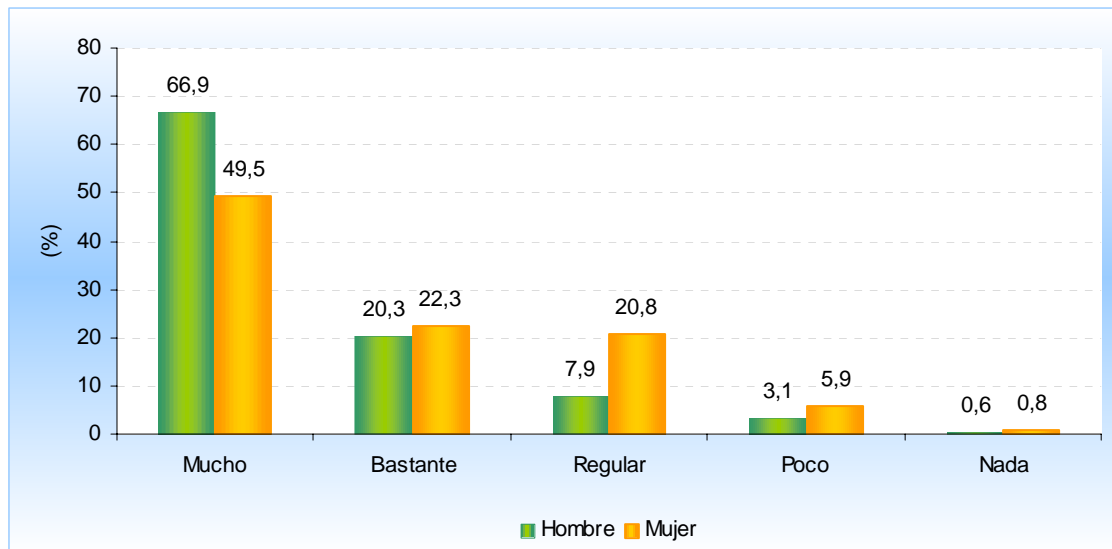

TIEMPO LIBRE

En la última semana, ¿qué has hecho en tu tiempo libre, fuera de las horas de clase?

Número medio de días

Número medio de días a la semana que los escolares andaluces emplean en el tiempo libre, según género

	<i>Hombre</i>	<i>Mujer</i>	<i>Total</i>
Ver televisión	5,59	5,46	5,53
Estar con los amigos	4,64	4,65	4,65
Hacer deberes	4,31	4,89	4,60
Hacer deporte o ejercicio físico	3,25	2,31	2,78
Jugar videoconsola o juegos de ordenador	2,43	1,38	1,91
Leer libros, revistas, cómics por diversión	1,71	2,07	1,89
Internet	1,55	1,66	1,60
Juegos con movimiento	1,51	1,32	1,41
Cuidar de hermanos o familiares	0,97	1,24	1,11
Tocar un instrumento musical	0,71	0,65	0,68
Trabajar	0,71	0,63	0,67
Otras aficiones o hobbies	0,14	0,30	0,22

Número medio de días a la semana que los escolares andaluces emplean en el tiempo libre, según edad

	<i>[6 - 7]</i>	<i>[8 - 9]</i>	<i>[10 - 11]</i>	<i>[12 - 13]</i>	<i>[14 - 15]</i>	<i>[16 - 18]</i>	<i>Total</i>
Ver televisión	5,70	5,66	5,70	5,65	5,43	5,24	5,53
Estar con los amigos	4,00	4,44	5,12	4,81	4,97	4,52	4,65
Hacer deberes	3,95	4,70	4,87	4,84	4,73	4,47	4,60
Hacer deporte o ejercicio físico	2,31	3,04	3,55	3,10	3,07	2,03	2,78
Jugar a la videoconsola o a juegos de ordenador	1,72	2,15	2,61	2,07	1,89	1,34	1,91
Leer libros, revistas o cómics por diversión	2,17	2,37	2,09	1,77	1,61	1,62	1,89
Internet	0,55	0,87	1,50	1,66	2,32	2,13	1,60
Jugar con movimiento	1,18	1,89	1,99	1,69	1,36	0,80	1,41
Cuidar de hermanos o familiares	0,98	1,33	1,38	1,14	1,12	0,85	1,11
Tocar un instrumento musical	0,79	1,03	0,83	0,61	0,58	0,44	0,68
Trabajar	0,36	0,94	0,72	0,70	0,61	0,68	0,67
Otras aficiones o hobbies	0,08	0,16	0,15	0,24	0,33	0,29	0,22

Número medio de días a la semana que los escolares andaluces emplean en el tiempo libre

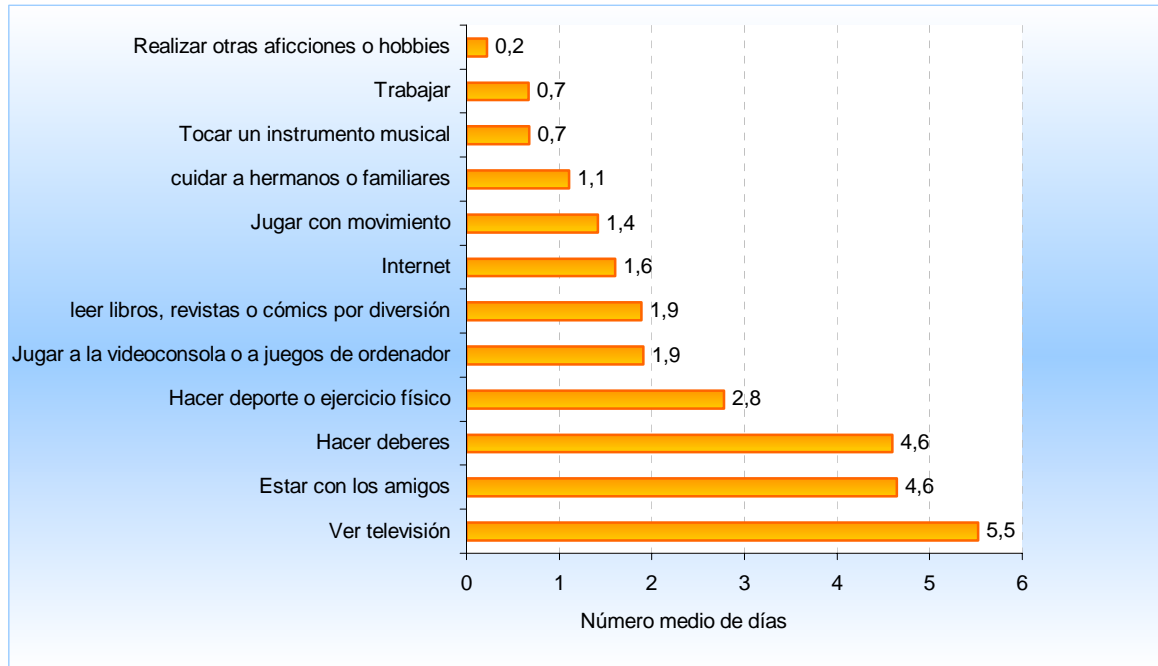

Número medio de horas

Número medio de horas a la semana que los escolares andaluces emplean en el tiempo libre, según género

	<i>Hombre</i>	<i>Mujer</i>	<i>Total</i>
Estar con los amigos	12,85	12,08	12,47
Ver la televisión	11,19	10,80	11,00
Hacer deberes	6,40	7,74	7,06
Hacer deporte o ejercicio físico	5,23	3,13	4,18
Jugar a la video consola o al ordenador	3,64	1,61	2,63
Internet	2,27	2,27	2,27
Leer libros, revistas, cómics por diversión	2,00	2,33	2,17
Jugar con movimiento	2,14	1,71	1,93
Cuidar de hermanos o familiares	1,43	1,94	1,68
Trabajar	1,41	1,15	1,28
Tocar un instrumento musical	1,02	0,87	0,95
Otras aficiones o hobbies	0,21	0,41	0,31

Número medio de horas a la semana que los escolares andaluces emplean en el tiempo libre, según edad

	[6 - 7]	[8 - 9]	[10 - 11]	[12 - 13]	[14 - 15]	[16 - 18]	Total
Estar con los amigos	10,57	11,14	13,83	12,27	13,59	12,75	12,47
Ver la televisión	9,77	10,52	11,18	12,13	11,41	10,81	11,00
Hacer deberes	4,75	5,76	6,69	6,82	7,46	9,11	7,06
Hacer deporte o ejercicio físico	2,44	3,63	5,32	4,71	5,99	3,21	4,18
Jugar video consola o juegos de ordenador	1,64	3,05	3,48	2,77	3,00	2,09	2,63
Internet	0,56	0,90	1,82	2,29	3,51	3,38	2,27
Leer libros, revistas, cómics por diversión	2,13	2,45	2,27	2,13	2,18	1,99	2,17
Jugar con movimiento	1,25	2,22	2,82	2,30	1,88	1,38	1,93
Cuidar de hermanos o familiares	0,97	1,50	2,07	1,74	1,98	1,69	1,68
Trabajar	0,56	1,34	1,21	1,24	1,15	1,80	1,28
Tocar un instrumento musical	0,83	1,06	1,39	0,72	1,20	0,65	0,95
Otras aficiones o hobbies	0,07	0,14	0,18	0,29	0,40	0,57	0,31

Número medio de horas a la semana que los escolares andaluces emplean en el tiempo libre

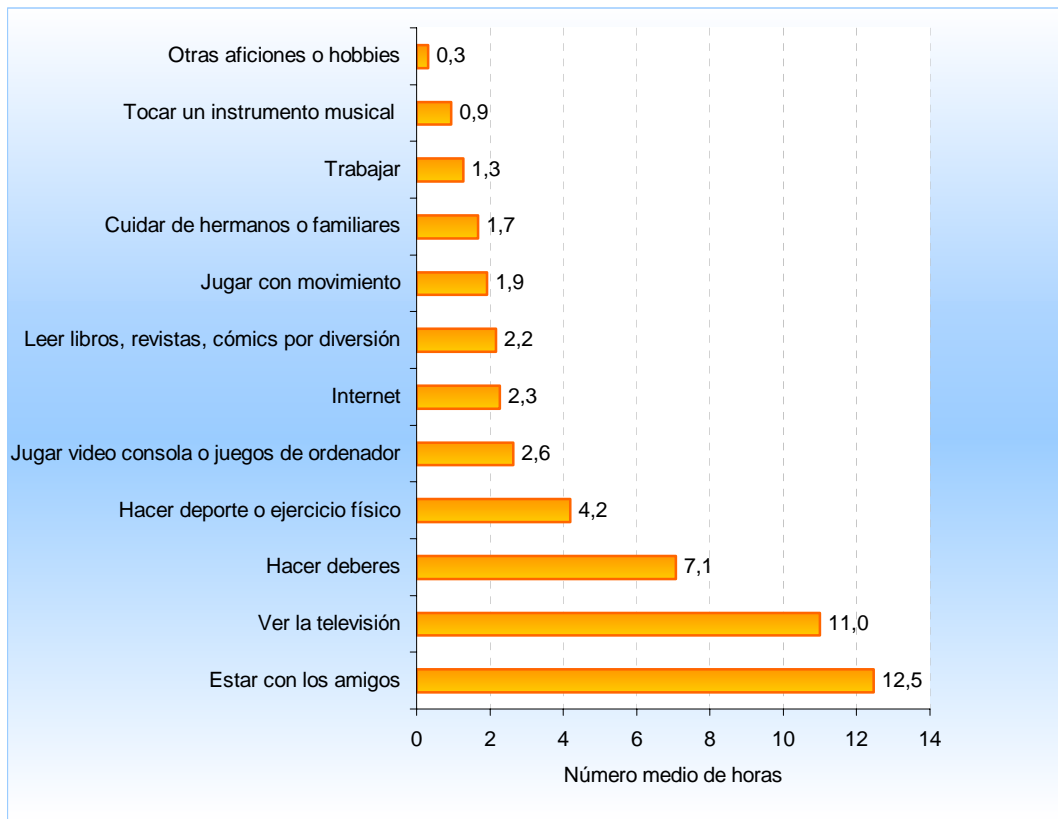

Número medio de horas de práctica de actividad física o deporte en el tiempo libre según género y edad

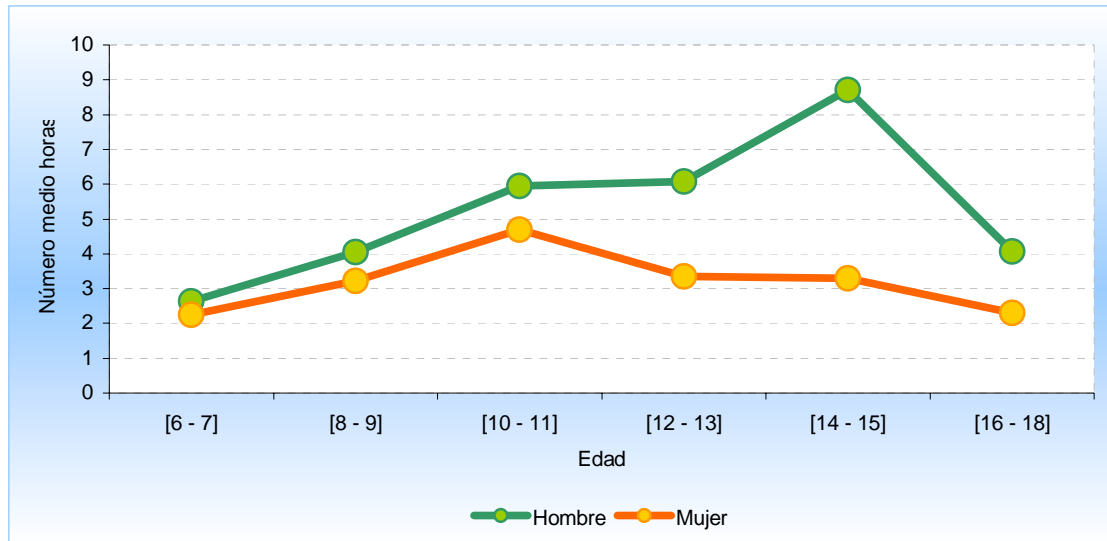

PRÁCTICA PASIVA.

Durante el último curso (incluyendo las vacaciones), ¿has ido a ver un espectáculo deportivo, como un partido de fútbol, o una competición deportiva, fuera del centro escolar?.

Alumnos que han acudido a algún espectáculo o competición deportiva fuera del centro escolar según género.

	Hombre	Mujer	Total
Nunca	25,42	38,47	31,92
Varias veces a la semana	13,66	9,36	11,51
Una vez a la semana	16,61	10,57	13,61
Una o dos veces al mes	24,61	19,43	22,04
Menos	19,07	21,59	20,34
Ns/Nc	0,63	0,57	0,58
Total	100	100	100

Alumnos que han acudido a algún espectáculo o competición deportiva fuera del centro escolar según edad.

	[6 - 7]	[8 - 9]	[10 - 11]	[12 - 13]	[14 - 15]	[16 - 18]	Total
Nunca	54,59	33,65	28,34	28,37	25,49	27,47	31,92
Varias veces a la semana	12,47	13,41	14,98	11,47	9,92	8,86	11,51
Una vez a la semana	7,53	12,00	14,98	18,71	15,37	12,48	13,61
Una o dos veces al mes	9,41	18,59	20,85	23,54	30,35	24,97	22,04
Menos	13,41	22,35	20,45	17,30	18,68	25,97	20,34
Ns/Nc	2,59		0,40	0,60	0,19	0,25	0,58
Total	100	100	100	100	100	100	100

¿Estás abonado o abonada (o eres socio o socia) de algún club deportivo?*Alumnos que están abonados a un club deportivo, según género.*

	Hombre	Mujer	Total
Fútbol	30,33	7,51	18,98
Baloncesto	5,80	4,72	5,27
Otro	9,32	8,39	8,86
Ns/Nc	57,40	80,36	68,81

Alumnos que están abonados a un club deportivo, según edad.

	[6 - 7]	[8 - 9]	[10 - 11]	[12 - 13]	[14 - 15]	[16 - 18]	Total
Fútbol	19,85	22,97	20,61	22,81	19,34	12,81	18,98
Baloncesto	4,47	6,41	5,93	7,45	6,82	2,32	5,27
Otro	6,47	6,28	11,58	11,66	10,36	7,11	8,86
Ns/Nc	71,13	66,01	64,59	60,89	65,40	78,77	68,81

¿Has visto deporte en la TV?*Alumnos que han visto deporte en TV, según género.*

	Hombre	Mujer	Total
Si	94,46	89,10	91,81
No	5,29	10,13	7,69
Ns/Nc	0,25	0,76	0,50
Total	100	100	100

Alumnos que han visto deporte en TV, según edad.

	[6 - 7]	[8 - 9]	[10 - 11]	[12 - 13]	[14 - 15]	[16 - 18]	Total
Si	88,47	93,66	93,32	91,73	93,20	90,77	91,81
No	10,59	6,10	6,07	7,86	6,80	8,48	7,69
Ns/Nc	0,94	0,23	0,61	0,40		0,75	0,50
Total	100	100	100	100	100	100	100

Frecuencia con la que los alumnos ven deporte en TV, según género.

	Hombre	Mujer	Total
Todos los días	47,63	28,90	38,59
Tres o más días a la semana	17,72	11,95	14,93
Uno o dos días a la semana	20,79	28,33	24,42
Alguna vez al mes	12,72	29,40	20,78
Ns/Nc	1,13	1,43	1,28
Total	100	100	100

Frecuencia con la que los alumnos ven deporte en TV, según género

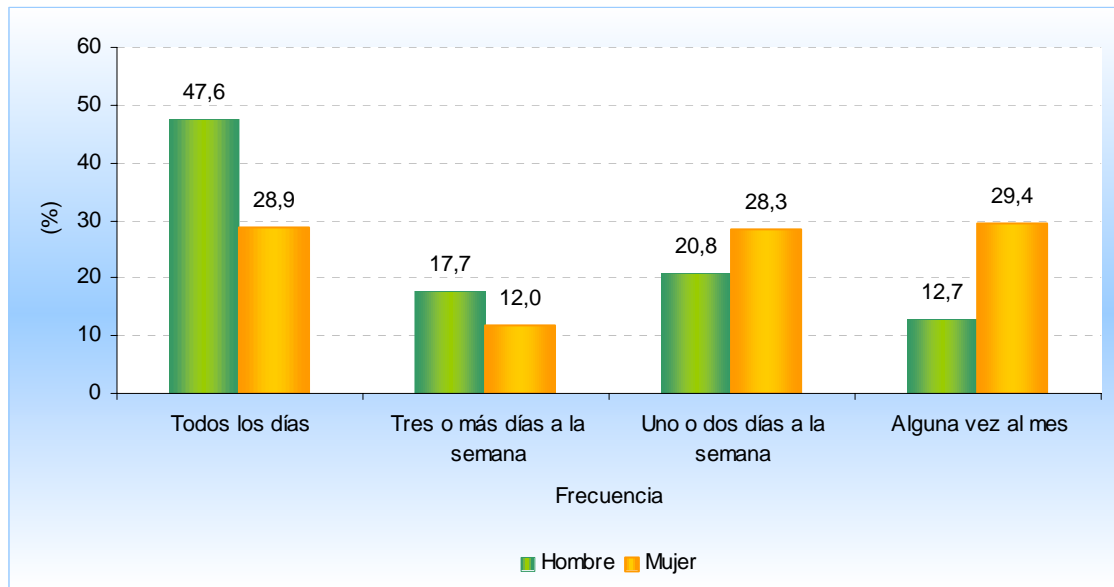

Deportes que los alumnos ven en TV, según género.

	Hombre	Mujer	Total
Fútbol	86,57	73,19	80,11
Tenis	47,00	44,53	45,81
Baloncesto	43,60	32,92	38,45
Automovilismo	43,46	30,34	37,13
Motociclismo	39,84	28,32	34,28
Otros	7,92	7,81	7,87
Ns/Nc	4,66	5,16	4,90

Deportes que los alumnos ven en TV, según género

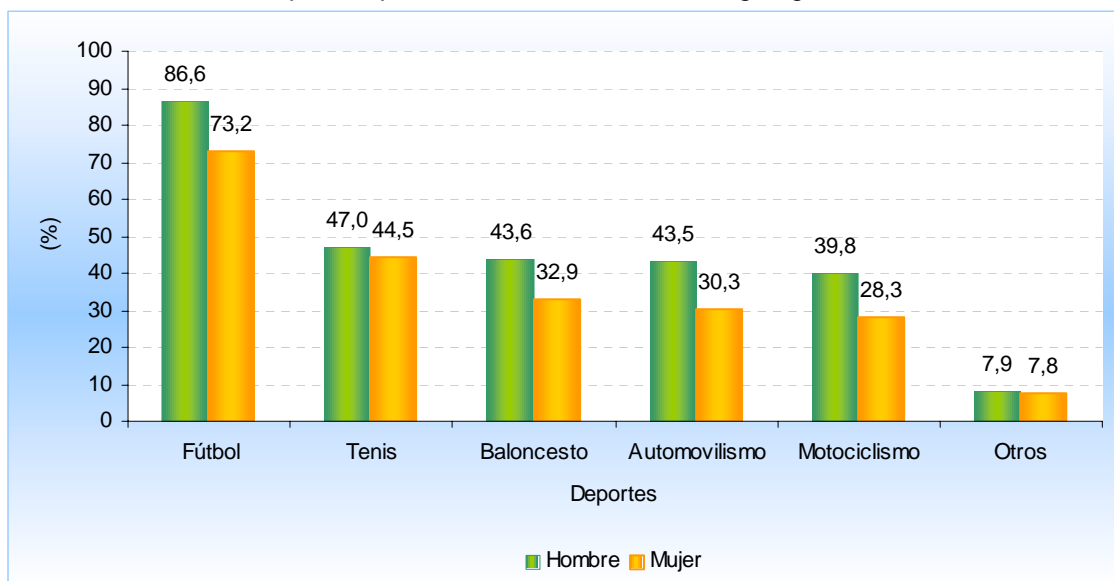

FAMILIA

¿Quién en tu familia practica deporte o actividad física?

Familiares de los alumnos que practican deporte o actividad física, según género.

	Hombre	Mujer	Total
Madre	19,05	17,96	18,51
Padre	31,65	29,30	30,48
Hermanos o hermanas	52,53	52,38	52,46
Otros	7,21	5,68	6,45
Ns/Nc	21,27	23,31	22,29

¿Qué persona te ha impulsado hacia la práctica deportiva?

Persona que ha impulsado al alumno a la práctica deportiva, según género.

	Hombre	Mujer	Total
Madre	29,53	33,95	31,72
Padre	37,45	32,57	35,03
Hermanos o hermanas	18,09	17,96	18,03
Amigos	50,76	41,45	46,14
Profesor de educación física	19,29	25,53	22,39
Otros	5,19	2,74	3,97
Ns/Nc	13,95	17,02	15,48

Persona que ha impulsado al alumno a la práctica deportiva, según género.

